

PFÄLZISCHE SEZESSION



Otfried H. Culmann

Raiffeisenstr. 3
76831 Billigheim/Pf.
Tel./Fax 06349-5250
otfried.culmann@t-online.de
www.otfried-culmann.de

1949 geboren in Billigheim bei Landau/ Südpfalz
1964-68 Meister- und Werkkunstschule Kaiserslautern
1968-76 Akademien der Bildenden Künste in Stuttgart und München.
Meisterschüler von M. Zimmermann, Diplom
1978 zurück in die Pfalz. Erwirbt sein Geburtshaus in Billigheim/Pfalz

Preise, Stipendien:

1976 Männlich-Preis, München, Preis der Vereinigung Pfälzer Kunstfreunde
1977 Villa Massimo-Stipendium, Rom
1978 Hans Purrmann-Preis der Stadt Speyer
1979 Preis „Junge Pfälzer Künstler“, Kultusministerium Rheinland-Pfalz
1983 Casa Baldi-Stipendium, Olevano Romano
1999/2000 Reisestipendium der „Stiftung zur Förderung der Kunst in der Pfalz“

Einzelausstellungen in

Speyer, München, Tübingen, Karlsruhe, Hamburg, Berlin, Ludwigshafen, Kaiserslautern
Sindelfingen, Frankfurt, Tunis, Montreal, Düsseldorf, Teheran, Rabat, Casablanca, Mainz,
Nürnberg, Aschaffenburg, Kairo, Zweibrücken, Isfahan, Basel, Kabul, Jockgrim, Neustadt,
Schifferstadt, Pirmasens, Rolandseck, Wanderausstellung durch Australien und Finnland,
Bonn, Frankenthal, Landau, Homburg, Wachenheim u.a.

Ausstellungsbeteiligungen (Auswahl)

Seit 1970 Teilnahme an der „Großen Münchner Kunstaussstellung“ Neue Gruppe;
seit 1973 Teilnahme an Landeskunstaussstellungen in Rheinland-Pfalz;
1974 und 79 Teilnahme beim Deutschen Künstlerbund;
1977 „Quadriennale“ in Rom;
1996 Teilnahme an „Fantastic Realism“, St. Petersburg-Museum, Otani/Japan
1998 ,2007, 2009 Kurator der Ausstellung „Der Faden der Ariadne“ und „art-imaginär“
-phantastische und visionäre Kunst“, Herrenhof Neustadt,
2002 Biennale de l'art fantastique - Paris
2005 „Phantastische Welten“ Berlin
2010 „Die Macht der Phantasie“ Barockschloss Riegerburg- Österreich,
„Wanderer zwischen den Welten“ Eggenfelden/Niederbayern

Mitglied in folgenden Künstlerverbänden:

Seit 1968 Mitglied der Arbeitsgemeinschaft Pfälzer Künstler,
seit 1976 Mitglied der Pfälzischen Sezession;
1996 Vorstandsmitglied des „Zentrums der Phantastischen Künste e.V.“ Rolandseck



Abgelegenes Gehöft mit phant. Gruppe , 2006
Öl auf Tafel , 40 x 50 cm



Arretierte Botschaft , 2007 , Öl auf Tafel
33 x 40 cm

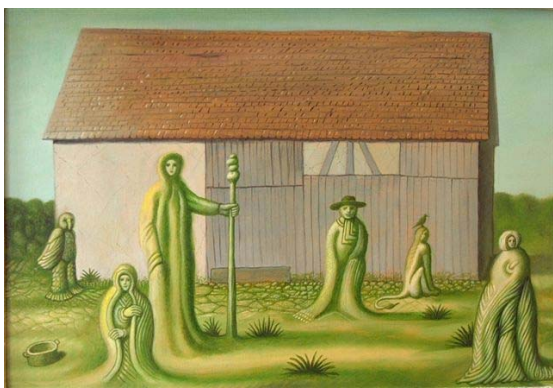

Phant. Erscheinung hinter dem Dorf, 2006
Öl auf Tafel , 35 x 50 cm



Das grüne Paradistor, 2007 , Öl auf Tafel
33 x 40 cm

PFÄLZISCHE SEZESSION

<http://www.pfaelzische-sezession.de>