

PFÄLZISCHE SEZESSION



Erich Schug

1906	geboren am 9.9.1906 in Ludwigshafen/Rh.
1927	Studien an der Technischen Hochschule und der Akademie der Bildenden Künste, München (Schinnerer, Caspar, Gulbranson)
1931	Aufenthalt in Berlin
1932 - 1937	Freischaffender Maler in Ludwigshafen
1937 - 1939	Studienrat am Städtischen Mädchengymnasium, Ludwigshafen
1939 - 1946	Wehrdienst und Kriegsgefangenschaft
1943	Verlust aller Werke und des Ateliers durch Bombentreffer
1946 - 1969	Oberstudienrat am Geschwister-Scholl-Gymnasium, Ludwigshafen
1947	Neubau Atelierhaus in Bad Dürkheim
1969 - 1982	Freischaffender Maler in Bad Dürkheim
1977	Bundesverdienstkreuz
1982	gestorben am 4.8.1982 in Bad Dürkheim

Einzel- und Gruppenausstellungen (Auswahl): Speyer, Ludwigshafen, Landau, Bad Dürkheim, Berlin, Hamburg, München sowie in Italien, Frankreich, USA, Kanada, Mexico und Brasilien.

Gestaltung und Ausführung zahlreicher Kirchenfenster.

Er war Mitglied der Pfälzischen Sezession von 1946 bis 1982 (Gründungsmitglied), des Künstlerbundes Rhein-Neckar und der Arbeitsgemeinschaft Pfälzer Künstler.

Nachlassverwaltung

Wolfgang Schug
Eduard-Jost Str. 27
67098 Bad Dürkheim
Tel. 06322-982777



Selbstbildnis, 1927, Öl/Lw, 54 x 34 cm

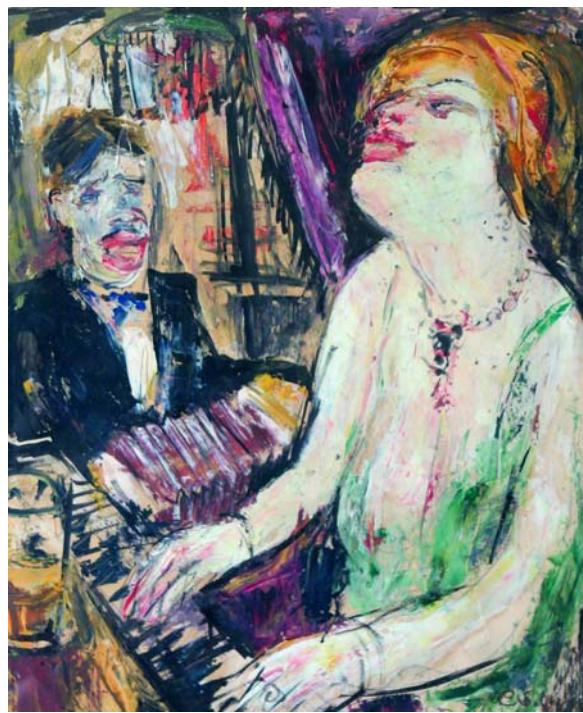

In einer Berliner Kaschemme, 1931, Gouache/Papier, 60 x 46 cm



Rittersporn, 1968, Öl/Lw, 60 x 44 cm



Bildnis Julia, 1953, Tusche, 28 x 34 cm

Fotos: G. Preuss

PFÄLZISCHE SEZESSION

<http://www.pfaelzische-sezession.de>